

**PUSDATIN**  
KEMDIKBU DRISTEK

# Verifikasi dan Validasi Data NOMOR INDUK KEPENDUDUKAN PESERTA DIDIK

- **Peraturan Presiden Republik Indonesia Nomor 39 Tahun 2019** tentang Satu Data Indonesia;
- **Peraturan Menteri Pendidikan dan Kebudayaan Nomor 79 Tahun 2015** tentang Data Pokok Pendidikan (DAPODIK);
- **Permendikbudristek Nomor 2 Tahun 2022** tentang Petunjuk Teknis Pengelolaan Dana Bantuan Operasional Penyelenggaraan Pendidikan Anak Usia Dini, Bantuan Operasional Sekolah, Dan Bantuan Operasional Penyelenggaraan Pendidikan Kesetaraan (Pasal 14, Pasal 16, dan Pasal 18);
- **Surat Menteri Dalam Negeri Nomor 470/3162/SJ** tanggal 15 Mei 2020 tentang Penerapan Nomor Induk Kependudukan (NIK) pada Data Pokok Pendidikan (Dapodik) Kemendikbud;
- **Surat Kepala Pusdatin nomor 2410/J1/DS.00.01/2022** tanggal 10 Juni 2022 tentang Surat Edaran Residu NIK;

# PENERAPAN NIK PADA DAPODIK

MENTERI DALAM NEGERI  
REPUBLIK INDONESIA

Subbagian Protokol Kantor Wakil Menteri, Urusan dan PR Setoran Komendikbud	
No. Surat	16-5-24.2016
Tanggal	14 Mei 2016

Jakarta, 14 Mei 2016

Nomor : 16/5/24/2016  
Sifat : Penting  
Lampiran : -  
Hal : Penerapan NIK pada Data Pokok Pendidikan (Dapodik) Kemendikbud

Yth. Menteri Pendidikan dan Kebudayaan Republik Indonesia di Jakarta

Melaksanakan perintah UU Nomor 24 Tahun 2013 tentang Perubahan UU Nomor 23 Tahun 2002 tentang Administrasi Kependudukan, Pasal 13 ayat (2) NIK, dan terdapat dalam setiap Dukumen Kependudukan dan dijadikan dasar penerbitan paspor, surat izin mengemudi, surat pajak, kartu kesehatan, sertifikat hak atas tanah, dan penerbitan dokumen identitas lainnya.

Berikut ini hal-hal tersebut dilaksanakan sebagai berikut:

1. Kementerian Dalam Negeri dan Kementerian Pendidikan dan Kebudayaan telah melaksanakan MoU dengan Nomor 47/2014/SJ dan Nomor 112/4/2016 tanggal 10 November 2014 tentang Kerja Sama Penyeragaman NIK, Data Kependudukan dan KTP-el Dalam Lingkup Tugas Kementerian Pendidikan dan Kebudayaan, dan Perjanjian Kerja Sama antara Ditjen Kependudukan dan Pencatatan Sipil dan Sekretariat Jenderal Kemendikbud Nomor 119/106/2014 tanggal 26 Juni 2014 tentang Penyeragaman NIK, Data Kependudukan dan KTP-el Dalam Lingkup Tugas Kementerian Pendidikan dan Kebudayaan.
2. Data Pokok Pendidikan (Dapodik) telah diintegrasikan dengan data kependudukan sehingga sejak saat ini telah memiliki NIK dan Nomor KK yang sesuai dengan database kependudukan nasional.
3. Dengan menggunakan NIK sebagai nomor induk siswa, maka akan mempermudah dalam membangun database yang terintegrasi dengan kependudukan lainnya seperti data Raker Sosial, BPJS Kesehatan, Tata Kelola ROR dan lain-lain.
4. Dalam perjanjian kerja sama tersebut bahwa Kemendikbud akan menerbitkan NIK yang sudah diinput ke dalam kolomnya dalam column data peserta didik, pendidik dan tenaga kependidikan.

Berubangan dengan hal tersebut, Kami sangat berharap agar Kemendikbud dapat mengimplementasikan secara bertahap NIK sebagai identitas siswa menggunakan Nomor Induk Siswa Nasional (NISN) dan Nomor Induk Mahasiswa (NIM).

Demikian disampaikan, atas kerjasamanya diucapkan terima kasih.

Kahar Muzakkar, Ph.D

Tembusan Yth

1. Bapak Presiden Republik Indonesia;
2. Bapak Wakil Presiden Republik Indonesia;
3. Menteri Sekretaris Negara;
4. Sekretaris Kabinet;
5. Kepala Staf Kepresidenan.

Data Pokok Pendidikan (Dapodik) telah diintegrasikan dengan data kependudukan sehingga pengajuan perbaikan data individu peserta didik dan data orang tua/wali akan **dipadankan** dengan **database kependudukan nasional**.

# Perubahan Konsep Tatakelola Data dan Informasi

(Berdasarkan kebutuhan perkembangan Pembangunan Pendidikan)

## Siklus Manajemen Pembangunan

### Empat bagian dalam Manajemen

Dua syarat umum Manajemen Pembangunan Pendidikan dapat berjalan dengan baik, jika

1. Harus berdasarkan pada data yang sama
  - Dimulai dengan Master Referensi yang sama (NIK, NPSN, NISN dan NLIPTK)
  - Mekanisme pengelolaan yang terintegrasi
2. Harus berdasarkan data valid
  - Integrasi Data Pelaporan dan Program (sebagai bentuk verifikasi secara system)
  - Koordinasi secara vertical dan horizontal yang terkontrol dalam satu dashboard.

# INTEGRASI DENGAN KEMENTERIAN DAN LEMBAGA (K/L)

Kebijakan Nasional:

## Satu Data (Perpres Satu Data)

1. Integrasi dengan **Kemenag**: Data dan Informasi Satuan Pendidikan Keagamaan (Islam, Katolik, Kristen dan Hindu, untuk Budha belum memiliki sekolah) melalui DAPODIK, dan EMIS untuk PENDIS
2. Integrasi dengan **Kemendagri (DUKCAPIL)**: Data dan Informasi Penanganan Anak Tidak Sekolah
3. Integrasi dengan **PTN (Dikti)**: Program Bidikmisi dan Penerimaan Mahasiswa Baru PTN
4. Integrasi dengan **Kementan**: SMK dibawah Kementan dan program pembinaan dari Kementan ke SMK yang dibawah Kemendikbud
5. Integrasi dengan **Kementerian Kelautan dan Perikanan**: Data dan Informasi sekolah dibawah pembinaan KKP
6. Integrasi dengan **Kemenkes**: Data dan Informasi Satuan Pendidikan dgn Puskesmas (tahap teknis integrasi) untuk Program Sanitasi (SDGs)
7. Integrasi dengan **BPS**: Data Statistik Pendidikan bersumber dari DAPODIK untuk Satuan Pendidikan di bawah pembinaan Kemendikbud
8. Integrasi dengan **BAN-SM dan BAN PAUD-PNF**: Data dan Informasi
9. Integrasi dengan **PUPR**: Data dan Informasi
10. Integrasi dengan **BNPB**: Data dan Informasi Bencana
11. Integrasi dengan **KPK**: *Support* data Jaga Sekolah
12. Integrasi dengan **Kemensos**: Data penduduk miskin
13. Integrasi dengan **Kemenko Perekonomian**: Program Kartu Pra Kerja

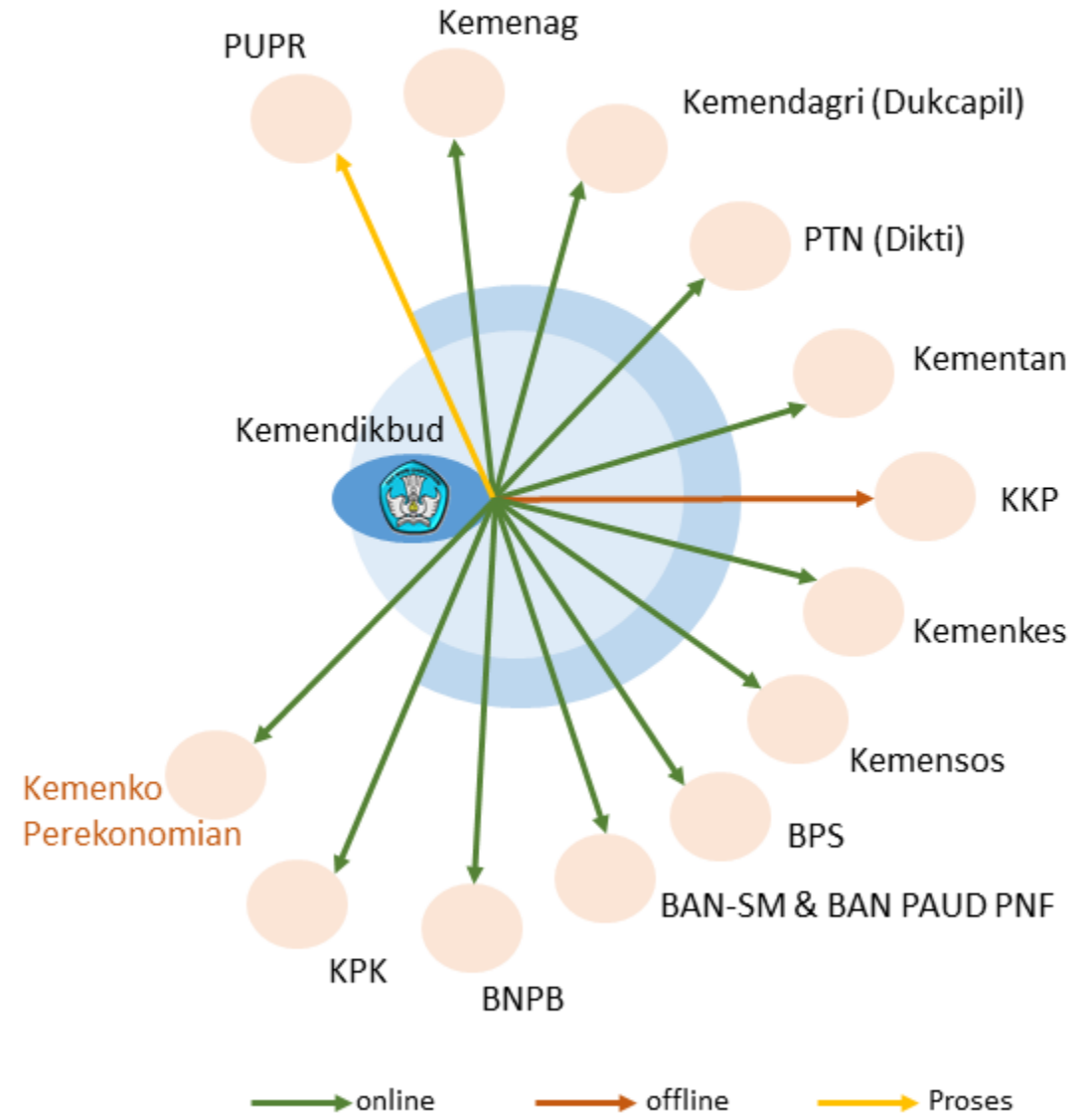

## Manajemen Pengetahuan

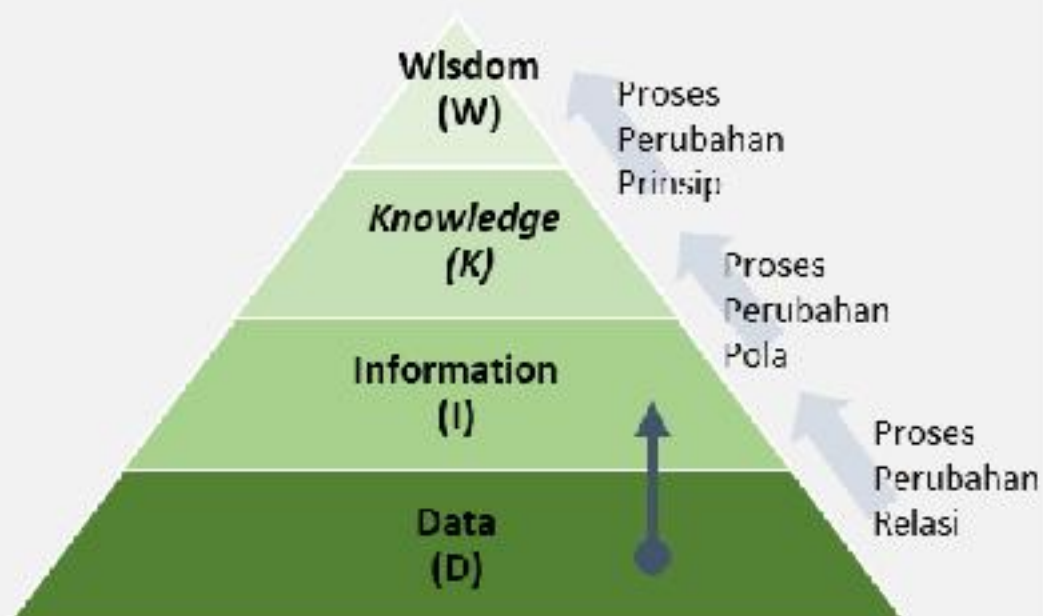

*\*) Rowley, Jennifer (2007). "The wisdom hierarchy: representations of the DIKW hierarchy". Journal of Information and Communication Science, 11 (2): 161-180*

- **Satuan Pendidikan = NPSN**  
(NPSN = Nomor Pokok Sekolah Nasional)
- **Peserta Didik = NISN**  
(NISN = Nomor Identitas Siswa Nasional)
- **Guru dan Tenaga Kependidikan = NUPTK**  
(NUPTK = Nomor Unik Pendidik dan Tenaga Kependidikan)

## Derivatif Strategi Pembangunan

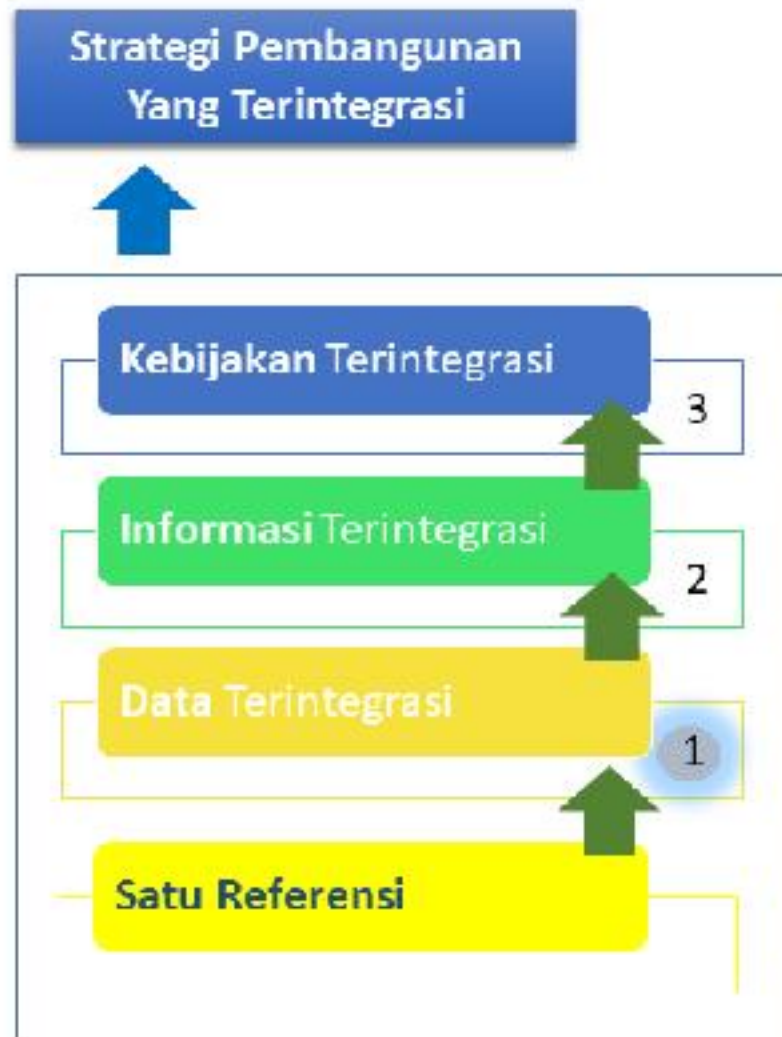

# PERAN NPSN, NISN, DAN NUPTK DALAM TATA KELOLA DATA

## SEBAGAI KUNCI MANAJEMEN PENDIDIKAN

Dalam manajemen pendidikan (Perencanaan, Penganggaran, Implementasi dan Monitoring Evaluasi) diperlukan mekanisme pengelolaan data yang berdasarkan pada legalitas dan faktual data, sebagai sarana Evaluasi Pendidikan yang lebih luas.

Tiga master referensi pendidikan yang saling menguatkan dalam proses manajemen pendidikan. NPSN dikuatkan oleh legalitas SK ijin operasional, NISN dikuatkan oleh NPSN (siswa tercatat di Satuan Pendidikan yang dilindungi), dan NUPTK dikuatkan oleh NISN (guru mengajar di rombongan belajar).

Maka secara sistem bisa sebagai kontrol untuk manajemen pendidikan.

## TATAKELOLA DATA

### NUPTK

Diakui oleh Pembinaanya

- Yayasan (Swasta)
- Dinas (Negeri)

### NISN

Tercatat pada Satuan Pendidikan

### NPSN

Memiliki Ijin Operasional oleh yang berwenang

Legalitas dan Faktual Data

Program Pembangunan  
GTK

Program Pembangunan  
Peserta Didik

Program Pembangunan  
Sarpras

Anggaran  
Pendidikan

# KONFIGURASI TATAKELOLA BIG DATA PENDIDIKAN

## Eksternal

- \* Dukcapil-Kemendagri (Data Induk Nasional)
- \* Kemenag (Pendidikan Islam; Bimas Kristen; Bimas Katolik; Bimas Hindu; Bimas Budha)
- \* Kemensos
- \* Kementan
- \* Kemenkeu
- \* KKP
- \* Kemenperin
- \* Kemennaker
- \* Kemenkes
- \* BKN
- \* SPAN (Keagamaan)
- \* Dinas Pendidikan Provinsi
- \* Dinas Kab-Kota
- \* Yayasan Pendidikan
- \* KPK
- \* BPK
- \* BPS
- \* LTMPT (PTN)
- \* FDPNI (Poltek)
- \* ...

## Internal (Program Pendidikan)

- BOS (Regular - Afirmas) \*
- BOP (tahun 2022 rencana perubahan mekanisme) \*
- AN (AKM, SLB, Survey Karakter) \*
- PPG (Pendidikan Profesi Guru) \*
- ATS (Anak Tidak Sekolah) \*
- Bantuan Kuota (Ponsel) \*
- Pelatih Ahli \*
- PPPK \*
- ... \*
- Organisasi Penggerak \*
- Sekolah Penggerak \*
- Guru Penggerak \*
- Srtifikasi PTK \*
- Akreditasi \*
- DAK \*
- PIP \*

4

\*SP : Satuan Pendidikan  
 \*PD : Peserta Didik  
 \*PTK : Pendidik dan Tenaga Kependidikan  
 verval : Verifikasi validasi

# TUJUAN VERVAL DATA NIK

Verifikasi dan Validasi Data Nomor Induk Kependudukan (NIK) dari peserta didik bertujuan untuk **memastikan kebenaran data peserta didik sesuai** dengan **data induk kependudukan** Direktorat Jenderal Kependudukan dan Pencatatan Sipil, Kementerian Dalam Negeri.

**Data MASTER peserta didik**

# KONFIGURASI INTEGRASI DATA INDUK PENDIDIKAN DAN DATA INDUK KEPENDUDUKAN

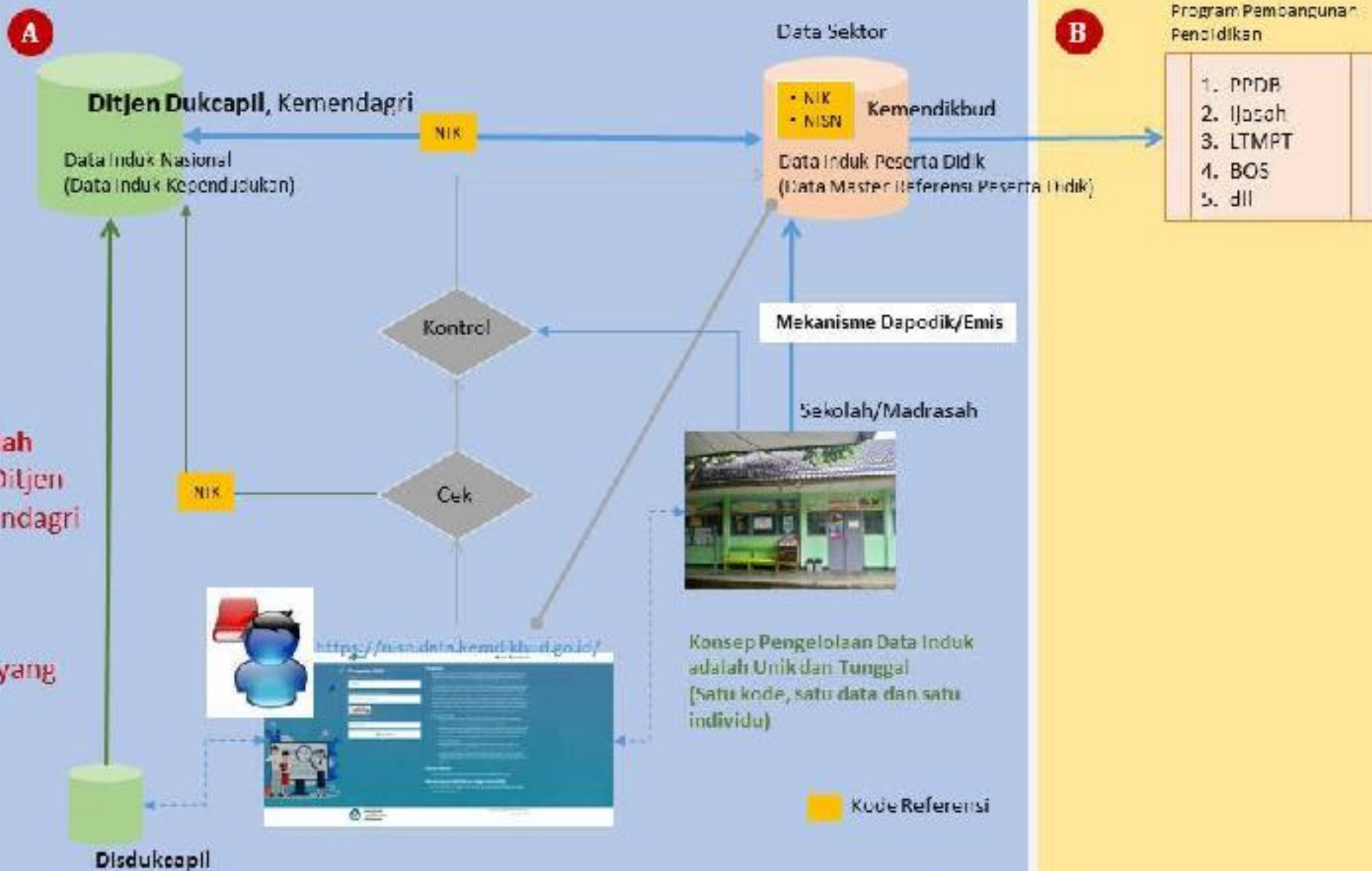

## TUGAS PESERTA DIDIK/ORANG TUA/WALI/OPERATOR SATUAN PENDIDIKAN

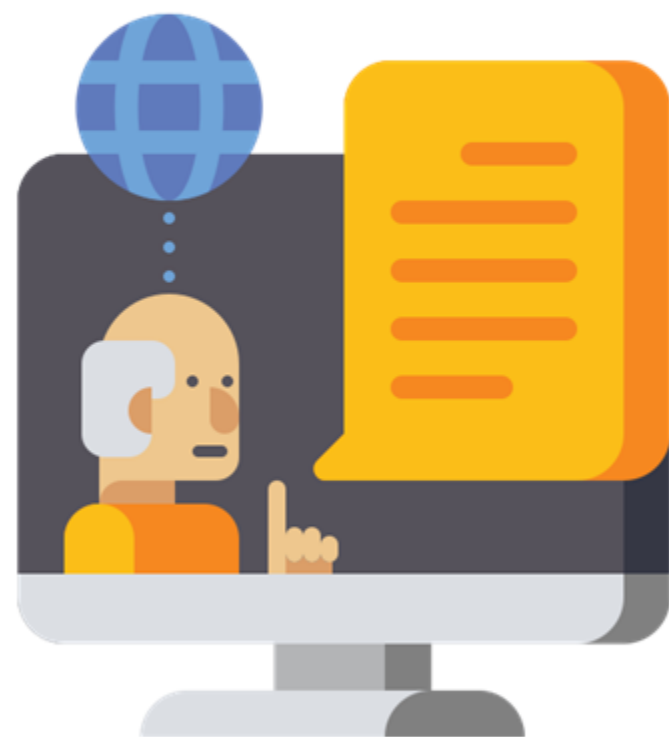

- Dalam Verifikasi dan Validasi Data Nomor Induk Kependudukan dari peserta didik, peserta didik/orang tua/wali/operator satuan pendidikan memiliki peran untuk memastikan **kebenaran data** yang diisikan pada aplikasi Dapodik dan mengajukan **pembaruan data** (**sesuai** dengan **data induk kependudukan** yang tersimpan di Ditjen Dukcapil Kemendagri) jika terdapat perbedaan, meliputi lima (5) entitas data master peserta didik, yaitu:
  - Nomor Induk Kependudukan;
  - Nama;
  - Tempat Lahir;
  - Tanggal Lahir; dan
  - Jenis Kelamin.
- **Pengajuan perbaikan** data Nomor Induk Kependudukan dapat dilakukan melalui dua (2) cara:
  - VervalPD pada laman <https://vervalpd.data.kemdikbud.go.id>
  - Arsip NISN pada laman <https://nisen.data.kemdikbud.go.id>

**TAHAPAN PENYELESAIAN RESIDU  
NOMOR INDUK KEPENDUDUKAN  
MELALUI APLIKASI VERVALPD**

# TAHAPAN PENYELESAIAN RESIDU NIK MELALUI VERVALPD

<https://vervalpd.data.kemdikbud.go.id>

Tahapan penyelesaian residu NIK melalui VervalPD:

1. Lakukan **pemeriksaan** daftar peserta didik yang teridentifikasi masuk dalam kategori **residu NIK di VervalPD**.
2. Lakukan **pemeriksaan data peserta didik pada profil siswa**, cermati isian NIK dan tanggal lahir peserta didik.  
Apakah isian NIK peserta didik sesuai dengan formula penulisan NIK yang sudah ditentukan? Kemungkinan data peserta didik masuk dalam residu NIK karena isian NIK tidak sesuai formula penulisan NIK. NIK yang tersimpan pada Data Induk Kependudukan Ditjen Dukcapil Kemendagri dianggap NIK yang paling benar walaupun tidak sesuai dengan formula penulisan NIK.
3. Pastikan NIK dan data master peserta didik (nama, tempat lahir, tanggal lahir, dan jenis kelamin) pada dokumen kependudukan sesuai dengan data induk kependudukan Ditjen Dukcapil Kemendagri. **Pemeriksaan kesesuaian data** pada dokumen kependudukan **dengan** data induk kependudukan **Ditjen Dukcapil, Kemendagri** dapat dilakukan melalui pesan whatsapp ke *contact center* Ditjen Dukcapil Kemendagri melalui nomor 0811-8005-373.
4. Lakukan **pembaruan NIK** peserta didik **melalui aplikasi VervalPD** jika data pada dokumen kependudukan sudah dipastikan sesuai dengan data induk kependudukan Ditjen Dukcapil Kemendagri.
5. Periksa **status** pengajuan **pembaruan** data pada Tabel Pengajuan Edit Identitas.

# PEMERIKSAAN RESIDU NIK DI VERVALPD

<https://vervalpd.data.kemdikbud.go.id>

Tahap 1

## Kategori Residu NIK:

1. NIK kosong (tidak disikan pada saat perekaman data di Dapodik);
2. NIK tidak sesuai format; dan
3. NIK belum padan Dukcapil (**Dukcapil** yang dimaksud adalah **Ditjen Dukcapil**, Kemendagri).

RESIDU NIK

# PEMERIKSAAN DATA PESERTA DIDIK PADA PROFIL SISWA

## NIK BELUM PADAN DUKCAPIL

Tahap 2

NISN	NIK	NAMA	ROMBEL/SEKOLAH	NISN	NAMA	TEMPAT LAHIR	TANGGAL LAHIR	IBU KANDUNG	NIK
00452775E1	-								
30530545D0	ACUYUTA								
00326220G9	-								NIK belum padan Dukcapil

Profil Siswa **Cermati kesesuaian isian NIK dan Tanggal Lahir**

Data Atribut Orang Tua Rekam Didik

IDENTITAS

NIK: 6907050001

Jenis Kelamin

Tempat Lahir

Tanggal Lahir: 25 Juli 2005

Ibu Kandung

Dalam proses pemadanan NIK, **NIK** pada Data Induk Kependudukan **Ditjen Dukcapil**, Kemendagri **dianggap** NIK yang **benar walaupun** NIK tersebut **tidak sesuai** dengan **formula** penulisan NIK. **Pembaruan NIK** agar **sesuai format** dilakukan di **Disdukcapil**.

Penyebab NIK belum padan Dukcapil:

1. Isian **NIK** tidak ditemukan di Data Induk Kependudukan Ditjen Dukcapil, Kemendagri.
2. Penulisan **NIK** salah (tidak sesuai formula).

XXKXXK6907050001

F  
o  
r  
m  
a  
t  
  
N  
I  
K

# HASIL PEMERIKSAAN DATA DI DITJEN DUKCAPIL KEMENDARGRI

HANYA DAPAT DILAKUKAN DI PUSDATIN KEMENDIKBUDRISTEK

Tahap 3

NIK	6907050001	6907050001
Nama	ACYUTA	Sesuai (100)
Tempat Lahir		Sesuai (100)
Tanggal Lahir	28-07-2005	Tidak Sesuai
Jenis Kelamin		Sesuai
Nama Ibu Kandung		Sesuai (100)

Data peserta didik atas nama Acyuta masuk dalam residu NIK disebabkan:

1. Nama peserta didik tidak sesuai dengan data induk kependudukan Ditjen Dukcapil, Kemendagri; dan
2. Nama ibu kandung tidak sesuai dengan data induk kependudukan Ditjen Dukcapil, Kemendagri.

Keterangan:

 **Data Master Peserta Didik sesuai** dengan Data Induk Kependudukan Ditjen Dukcapil, Kemendagri.

 **Data Master Peserta Didik tidak sesuai** dengan Data Induk Kependudukan Ditjen Dukcapil, Kemendagri.

# PEMERIKSAAN DATA INDUK KEPENDUDUKAN SECARA MANDIRI KE *CONTACT CENTER* DITJEN DUKCAPIL KEMENDAGRI

Tahap 3

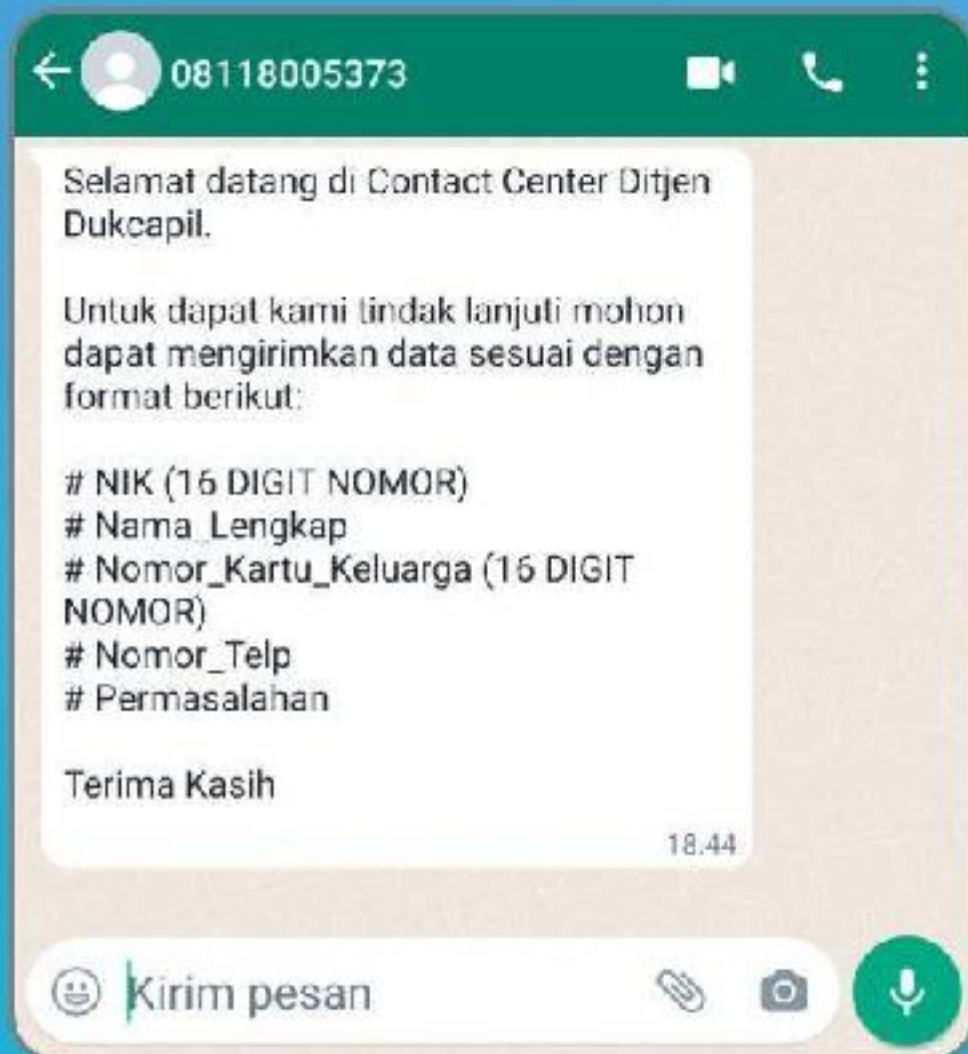

Pemeriksaan validitas **NIK** melalui pesan **Whatsapp** ke call center Ditjen Ducepnil Kemendagri dilakukan dengan mengirimkan data :

- #**NIK**
- #**Nama\_Lengkap**
- #**Nomor\_Kartu\_Keluarga**
- #**Nomor\_Telp**
- #**Permasalahan**

ke nomor **0811-8005-373**.

## TAHAPAN PEMBARUAN IDENTITAS

1. Klik fitur EDIT IDENTITAS;
2. Pilih data peserta didik yang akan diperbarui;

## SYARAT PEMBARUAN IDENTITAS

- Pembaruan NIK dan identitas peserta didik mengacu pada data yang tertera dalam dokumen kependudukan (bersumber dari Data Induk Kependudukan yang dikelola oleh Ditjen Dukcapil, Kemendagri), diantaranya: Kartu Keluarga, Kartu Identitas Anak, atau Akta Kelahiran.
- Perbaikan identitas harus memenuhi indeks validasi yang ditetapkan.

Formulir Perubahan

Perubahan identitas untuk siswa ini hanya bisa dilakukan sebanyak 3 kali lagi.

VARIABEL	LAMA	BARU
NIK	6907050001	6907050001
Nama	ACYUTA	ACYUTA
Tempat Lahir		
Tanggal Lahir	2005-07-25	2005-07-25
Nama Ibu Kandung		
Jenis Kelamin		

Meru update akan berlaku jika indeks validasi >= 75 dan data sesuai dengan Data Kependudukan

VALIDASI DATA

VERIFIKASI VALIDASI

Beranda

Data

- Peserta Didik
- Residu
- Siswa Dikeluarkan

Pengelolaan

- EDIT NISN
- Edit Identitas**
- Pengeluaran Siswa (Tercatat Ganda)

Edit Identitas (SMAS AN ...)

Daftar Siswa

-- Pilih Siswa --

ACYUTA

# PEMBARUAN DATA NIK MELALUI VERVALPD

Tahap 4

## TAHAPAN PEMBARUAN IDENTITAS (LANJUTAN...)

3. Cermati isian data pada kolom "Lama" (sumber dari Dapodik), selanjutnya periksa kesesuaian data dengan dokumen kependudukan;
4. Perbaiki data yang belum sesuai dengan data pada dokumen kependudukan melalui pengisian data pada kolom "Baru", meliputi identitas data:
  - ✓ NIK;
  - ✓ Nama;
  - ✓ Tempat lahir;
  - ✓ Tanggal lahir;
  - ✓ Nama ibu kandung; dan
  - ✓ Jenis kelamin

### Catatan:

Data pada dokumen kependudukan sesuai dengan Data Induk Kependudukan di Ditjen Dukcapil, Kemendagri dapat mengajukan perbaikan data.

Formulir Perubahan

Perubahan identitas untuk siswa ini hanya bisa dilakukan sebanyak 3 kali lagi.

VERBABEL	LAMA	BARU
NIK	6907050031	6907050031
Nama	ADYUTA	ADYUTA
Tempat Lahir		
Tanggal Lahir	23.05.07.25	23.05.07.25
Nama Ibu Kandung		
Jenis Kelamin		

Mau update akan terbase jika Indeks validasi lebih dari 75 dan data sesuai dengan Data Kependudukan.

VALIDASI DATA

## TAHAPAN PEMBARUAN IDENTITAS (LANJUTAN...2)

### b. Klik tombol Validasi Data

Jika pembaruan data pada kolom "Baru" tidak lolos pematangan data dengan data induk kependudukan (Ditjen Dukcapil, Kemendagri), maka pembaruan identitas tidak dapat dilanjutkan. Periksa ulang validitas data pada dokumen kependudukan ke Disdukecapil Kabupaten/Kota setempat, apakah data yang tercatat pada dokumen kependudukan sudah terkirim pada data induk kependudukan (Ditjen Dukcapil, Kemendagri). Atau dapat menanyakan validitas data pada dokumen kependudukan melalui pesan Whatsapp melalui nomor 0811 8005 373 (call center Ditjen Dukcapil, Kemendagri);

Formulir Perubahan

Perubahan identitas untuk siswa ini hanya bisa dilakukan sebanyak 3 kali lagi.

VARIABLE	LAMA	BARU
NIK	9907050001	9907050001
Nama	ACRYTA	ACRYTA
Tempat Lahir		
Tanggal Lahir	2005-07-25	2005-07-25
Nama Ibu Kandung		
Jenis Kelamin		

Menu update akan terbuka jika indeks validasi lebih dari 75 dan data sesuai dengan Data Kependudukan.

VALIDASI DATA 5

### Catatan:

Data pembaruan dapat lolos pematangan data jika indeks validasi data yang diisikan lebih dari 75 dengan Data Induk Kependudukan di Ditjen Dukcapil, Kemendagri.

# PEMBARUAN DATA NIK MELALUI VERVALPD

## TAHAPAN PEMBARUAN IDENTITAS (LANJUTAN...2)

- 6. Jika data pada kolom "Baru" lolos pemadanan, maka akan muncul tombol *Update Data*. Selesaikan proses pengajuan pembaruan data peserta didik dengan meng-klik tombol *Update Data*.

**Formulir Perubahan**

Perubahan identitas untuk siswa ini hanya bisa dilakukan sebanyak 3 kali lagi.

VARIABEL	LAMA	BARU
NIK	3515035907050001	3515035907050001
Nama	ACYUTA	ACYUTA
Tempat Lahir		
Tanggal Lahir	2005-07-25	2005-07-25
Nama Ibu Kandung		
Jenis Kelamin		

Menu update akan terbuka jika indeks validasi lebih dari 75 dan data sesuai dengan **Data Kependudukan**.

**VALIDASI DATA**

**UPDATE DATA** 6

**Formulir Perubahan**

Perubahan identitas untuk siswa ini hanya bisa dilakukan sebanyak 3 kali lagi.

VARIABEL	LAMA	BARU
NIK	3515035907050001	3515035907050001
Nama	ACYUTA	ACYUTA
Tempat Lahir		
Tanggal Lahir	2005-07-25	2005-07-25
Nama Ibu Kandung		
Jenis Kelamin		

Menu update akan terbuka jika indeks validasi lebih dari 75 dan data sesuai dengan **Data Kependudukan**.

**VALIDASI DATA** 5

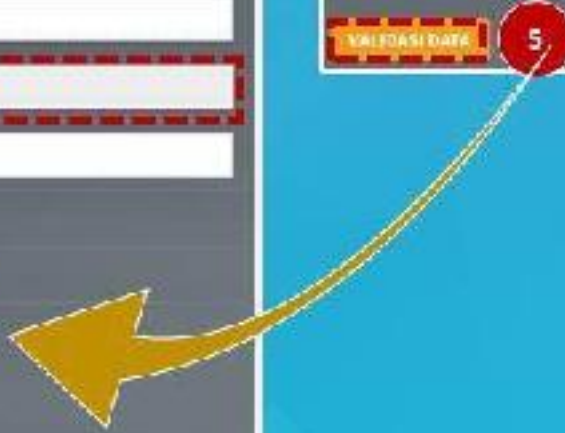

**CONTOH PENYELESAIAN RESIDU  
NOMOR INDUK KEPENDUDUKAN  
MELALUI APLIKASI VERVALPD**

# CONTOH 1 PENYELESAIAN RESIDU NIK

## PEMERIKSAAN RESIDU NIK DI VERVALPD

Tahap 1

**VERIFIKASI VALIDASI**

- Beranda
- Data
  - Peserta Didik
  - Residu**
  - Siswa Dikeluarkan
- Pengelolaan
  - Edit NISN
  - Edit Identitas
  - Pengeluaran Siswa (Tercatat Ganda)

NISN	NIK	NAMA	ROMBEL/SEKOLAH	NISN	NAMA	TEMPAT LAHIR	TANGGAL LAHIR	IBU KANDUNG	NIK
			✓	✓	✓	✓	✗	✓	✗
			✓	✓	✓	✓	✓	✓	✗
		INTAN	✓	✓	✓	✓	✓	✓	✗
			✓	✓	✓	✓	✓	NIK belum padan Dukcapil	✗
			✓	✓	✓	✓	✓	✓	✗
			✓	✓	✓	✓	✓	✓	✗
			✓	✓	✓	✓	✓	✓	✗
			✓	✓	✓	✓	✓	✓	✗
			✓	✗	✓	✓	✓	✓	✗

**RESIDU NIK**

**Kategori Residu NIK**

1. NIK Kosong (tidak disikan pada saat perekaman data di Dapodik);
2. NIK tidak sesuai format; dan
3. NIK belum padan Dukcapil (**Dukcapil** yang dimaksud adalah **Ditjen Dukcapil**, Kemendagri).

# CONTOH 1 PENYELESAIAN RESIDU NIK

## PEMERIKSAAN DATA PESERTA DIDIK PADA PROFIL SISWA

Tahap 2

NISM	NIK	NAMA	ROMBEL/SEKOLAH	NISN	NAMA	TEMPAT LAHIR	TANGGAL LAHIR	IBU KANDUNG	NIK
	-		✓	✓	✓	✓	✗	✓	✗
	-		✓	✓	✓	✓	✓	✓	✗
	-	INTAN	✓	✓	✓	✓	✓	✓	✗

NIK belum padan Dukcapil

RESIDU NIK

  
**INTAN SALSABILA**  
(00000000)

Jenis Kelamin : Perempuan  
Tempat Lahir : [redacted]  
Tanggal Lahir : 05 Jul 2005  
Ibu Kandung : [redacted]

Data Atribut   Rekam Didik   Quality Control

**IDENTITAS**

NIK : 5003750003

**REGISTRASI**

Cermati isian **NIK** dan **Tanggal Lahir**

NIK : xxxxxx**500375**(00)3

Tanggal Lahir : **5 Juli 2005**

**NIK** pada Data Induk Kependudukan Ditjen Dukcapil, Kemendagri dianggap **NIK yang benar walaupun NIK tersebut tidak sesuai dengan formula penulisan NIK. Pembaruan NIK agar sesuai format dilakukan di Disdukcapil.**

# CONTOH 1 PENYELESAIAN RESIDU NIK

## HASIL PEMERIKSAAN PADA DATA INDUK KEPENDUDUKAN

Tahap 3

NIK  
Nama  
Tempat Lahir  
Tanggal Lahir  
Jenis Kelamin  
Nama Ibu Kandung

5003750003

INTAN

05-07-2005

5003750003

Tidak Sesuai (43)

Tidak Sesuai (0)

Tidak Sesuai

Sesuai

Tidak Sesuai (71)

Cermati isian NIK dan Tanggal Lahir

NIK : xxxxxxx**5003750003**

Tanggal Lahir : **5 Juli 2005**

Isian data

Hasil pepadanan

NIK disesuaikan format dari

xxxxxxx**5003750003** menjadi

xxxxxxx**0507050003**

NIK

0507050003

Nama

INTAN

Tempat Lahir

Tanggal Lahir

05-07-2005

Jenis Kelamin

Nama Ibu Kandung

Sesuai (100)

Sesuai (100)

Sesuai

Sesuai

Sesuai (100)

# CONTOH 1 PENYELESAIAN RESIDU NIK PEMBARUAN DATA NIK MELALUI VERVALPD

Tahap 4

VERIFIKASI VALIDASI

Beranda

Data

- Peserta Didik
- Residu
- Siswa Dikeluarkan

Pengelolaan

- EDIT NISN
- Edit Identitas**
- Pengeluaran Siswa (Tercatat Ganda)

### Edit Identitas (SMAS AB)

Pilih Siswa

-- Pilih Siswa --

INTAN

#### Catatan:

- Isian NIK tidak sesuai format penulisan NIK sehingga data peserta didik tidak dapat dipadankan dengan data kependudukan Ditjen Dukcapil, Kemendagri.
- Isikan NIK sesuai format 1106110507050003

### Formulir Perubahan

Perubahan identitas untuk siswa ini hanya bisa dilakukan sebanyak 3 kali lagi.

VARIABEL	LAMA	BARU
NIK	3003750003	1507050003
Nama	INTAN	INTAN
Tempat Lahir		
Tanggal Lahir	2005-07-05	2005-07-05
Nama Ibu Kandung		
Jenis Kelamin		

Menu update akan terbuka jika indeks validasi lebih dari 75 dan data sesuai dengan Data Kependudukan.

VALIDASI DATA

# CONTOH 1 PENYELESAIAN RESIDU NIK PEMBARUAN DATA NIK MELALUI VERVALPD

Tahap 4

Formulir Perubahan

Perubahan identitas untuk siswa ini hanya bisa dilakukan sebanyak 3 kali lagi.

VARIABEL	LAMA	BARU
NIK	5003750003	4507050003
Nama	INTAN	INTAN
Tempat Lahir		
Tanggal Lahir	2005-07-05	2005-07-05
Nama Ibu Kandung		
Jenis Kelamin		

Mencatat: update akan berlaku jika indeks validasi lebih dari 75 dan data sesuai dengan Data Kependudukan

VALIDASI DATA

Catatan:

Hasil Validasi Data terhadap data pada kolom "BARU" menunjukkan data tersebut sudah padan dengan data Ditjen Dukcapil, Kemendagri sehingga dapat lakukan UPDATE DATA.

Formulir Perubahan

Perubahan identitas untuk siswa ini hanya bisa dilakukan sebanyak 3 kali lagi.

VARIABEL	LAMA	BARU
NIK	5003750003	4507050003
Nama	INTAN	INTAN
Tempat Lahir		
Tanggal Lahir	2005-07-05	
Nama Ibu Kandung		
Jenis Kelamin		

Mencatat: update akan berlaku jika indeks validasi lebih dari 75 dan data sesuai dengan Data Kependudukan

VALIDASI DATA

NB: Data sudah sesuai dengan Dukcapil, silakan lakukan pengisian UPDATE DATA dibawah ini.

UPDATE DATA

# CONTOH 2 PENYELESAIAN RESIDU NIK PEMERIKSAAN RESIDU NIK DI VERVALPD

Tahap 1

VERIFIKASI VALIDASI

Beranda

Data

Peserta Didik

Residu

Siswa Dikeluarkan

Pengelolaan

Edit NISN

Edit Identitas

Pengeluaran Siswa (Tercatat Ganda)

NISN	NIK	NAMA	ROMBEL/SEKOLAH	NISN	NAMA	TEMPAT LAHIR	TANGGAL LAHIR	IBU KANDUNG	NIK
			✓	✓	✓	✓	✗	✓	✗
			✓	✓	✓	✓	✓	✓	✗
			✓	✓	✓	✓	✓	✓	✗
			✓	✓	✓	✓	✓	✓	✗
		MUCHTI	✓	✓	✓	✓	✓	✓	✗
			✓	✓	✓	✓	✓	✓	✗
			✓	✓	✓	✓	✓	✓	✗
			✓	✓	✓	✓	✓	✓	✗
			✓	✗	✓	✓	✓	✓	✗

NIK belum padan Dukcapil

RESIDU NIK

## Kategori Residu NIK:

1. NIK kosong (tidak disikan pada saat perekaman data di Dapodik);
2. NIK tidak sesuai format; dan
3. NIK belum padan Dukcapil (**Dukcapil** yang dimaksud adalah **Ditjen Dukcapil**, Kemendagri).

# CONTOH 2 PENYELESAIAN RESIDU NIK

## PEMERIKSAAN DATA PESERTA DIDIK PADA PROFIL SISWA

Tahap 2

NISN	NIK	NAMA	ROMBEL/SEKOLAH	NISN	NAMA	TEMPAT LAHIR	TANGGAL LAHIR	IBU KANDUNG	NIK
			✓	✓	✓	✓	✗	✓	✗
			✓	✓	✓	✓	✓	✓	✗
			✓	✓	✓	✓	✓	✓	✗
			✓	✓	✓	✓	✓	✓	✗
		MUCHTI	✓	✓	✓	✓	✓	✓	✗

NIK belum padan Dukcapil

  
**MUCHTI**

Jenis Kelamin :  Perempuan  Laki-laki

Tempat Lahir :

Tanggal Lahir : 25 Juni 2005

Ibu Kandung :

Data Atribut    Rekam Didik    Quality Control

**IDENTITAS**

NIK : xxxxxx1706050002

**REGISTRASI**

Cermati isian **NIK** dan **Tanggal Lahir**

NIK : xxxxxx1706050002

Tanggal Lahir : **25 Juni 2005**

RESIDU NIK

**NIK** pada Data Induk Kependudukan Ditjen Dukcapil, Kemendagri dianggap **NIK yang benar** walaupun **NIK tersebut tidak sesuai** dengan formula penulisan **NIK**. **Pembaruan NIK** agar sesuai format dilakukan di **Disdukcapil**.

# CONTOH 2 PENYELESAIAN RESIDU NIK

Tahap 3

## HASIL PEMERIKSAAN PADA DATA INDUK KEPENDUDUKAN

NIK	xxxxxx1706050002	xxxxxx1706050002
Nama	MURAHATI NUR MUCHTI	Sesuai (97)
Tempat Lahir	xxxxxx	Tidak Sesuai (19)
Tanggal Lahir	25-06-2005	Tidak Sesuai
Jenis Kelamin	xxxxxx	Sesuai
Nama Ibu Kandung	xxxxxx	Sesuai (06)

Cermati isian NIK dan Tanggal Lahir

NIK : xxxxxx**170605**0002

Tanggal Lahir : **25 Juni 2005**

Isian data

Hasil pemadanan

NIK disesuaikan format dari  
xxxxxx**170605**0002 menjadi  
xxxxxx**250605**0002

NIK xxxxxx**250605**0002 tidak ditemukan di Data Induk Kependudukan Ditjen Dukcapil, Kemendagri, sehingga NIK xxxxxx**170605**0002 dianggap benar karena ditemukan di Data Induk Kependudukan Ditjen Dukcapil, Kemendagri, namun perlu dilakukan penyesuaian data **Tempat Lahir** dan **Tanggal Lahir** antara dokumen kependudukan dengan data induk kependudukan Ditjen Dukcapil, Kemendagri.

# CONTOH 2 PENYELESAIAN RESIDU NIK PEMBARUAN DATA NIK MELALUI VERVALPD

Tahap 4

VERIFIKASI VALIDASI

Beranda

Data

- Peserta Didik
- Residu
- Siswa Dikeluarkan

Pengelolaan

- EDIT NISN
- Edit Identitas 1**
- Pengeluaran Siswa (Tercatat Ganda)

### Edit Identitas (SMAS AB)

Pilih Siswa

-- Pilih Siswa --

MUCHTI 2

#### Catatan:

- Isian NIK sesuai format, namun Tempat Lahir dan Tanggal Lahir tidak padan dengan Data Induk Kependudukan Ditjen Dukcapil, Kemendagri. Perbarui data induk kependudukan di Ditjen Dukcapil, Kemendagri agar sesuai dengan data pada dokumen kependudukan. Perbaikan data dapat dilakukan di Disdukcapil.

### Formulir Perubahan

Perubahan identitas untuk siswa ini hanya bisa dilakukan sebanyak 3 kali lagi.

VARIABEL	LAMA	BARU
NIK	1706050002 3	1706050002 4
Nama	MUCHTI	MUCHTI
Tempat Lahir		
Tanggal Lahir	2005-06-25	2005-06-17
Nama Ibu Kandung		
Jenis Kelamin		

Menu update akan terbuka jika Indeks validasi lebih dari 75 dan data sesuai dengan **Data Kependudukan**.

VALIDASI DATA 5

# CONTOH 2 PENYELESAIAN RESIDU NIK PEMBARUAN DATA NIK MELALUI VERVALPD

Tahap 4

Formulir Perubahan

Perubahan identitas untuk siswa ini hanya bisa dilakukan sebanyak 3 kali lagi.

VARIABEL	LAMA	BARU
NIK	1706050002 <span>3</span>	1706050002 <span>4</span>
Nama	MUCHTI	MUCHTI
Tempat Lahir		
Tanggal Lahir	2005-05-25	2005-06-17
Nama Ibu Kandung		
Jenis Kelamin		

Menu update akan terbuka jika indeks validasi lebih dari 75 dan data sesuai dengan **Data Kependudukan**.

**VALIDASI DATA** 5

Catatan:

**Tempat lahir** dan **Tanggal lahir** antara dokumen kependudukan dengan data induk kependudukan Ditjen Dukcapil, Kemendagri perlu disesuaikan agar datanya padan.

Formulir Perubahan

Perubahan identitas untuk siswa ini hanya bisa dilakukan sebanyak 3 kali lagi.

VARIABEL	LAMA	BARU
NIK	1706050002	1706050002
Nama	MUCHTI	MUCHTI
Tempat Lahir		ACEH BESAR
Tanggal Lahir	2005-05-25	2005-06-17
Nama Ibu Kandung		
Jenis Kelamin		

Menu update akan terbuka jika indeks validasi lebih dari 75 dan data sesuai dengan **Data Kependudukan**.

**VALIDASI DATA**

Data tidak sesuai dengan Data Kependudukan, Tempat Lahir tidak sesuai. Silahkan masukkan NIK dan Data Identitas yang sesuai dengan Dokumen Kependudukan.

Hasil validasi data terhadap data pada kolom "BARU" menunjukkan data tersebut belum padan dengan data Ditjen Dukcapil, Kemendagri sehingga tidak dapat dilakukan **UPDATE DATA**.

**TAHAPAN PENYELESAIAN RESIDU  
NOMOR INDUK KEPENDUDUKAN  
MELALUI APLIKASI ARSIP NISN**

# ALUR PEMBARUAN DATA NIK MELALUI ARSIP NISN

1. Isikan NISN dan nama ibu kandung siswa. Jika NISN dan nama ibu kandung siswa sesuai dengan data Dapodik, akan disajikan data master peserta didik (NISN, nama, tempat lahir dan jenis kelamin). Jika NISN dan nama ibu kandung siswa tidak sesuai dengan data Dapodik, data peserta didik (NISN, nama, tempat lahir dan jenis kelamin) tidak akan disajikan.
2. Isikan NPSN (sesuai data Dapodik), tanggal lahir dan NIK siswa (sesuai data kependudukan). Jika NPSN sesuai dengan data Dapodik dan tanggal lahir serta NIK siswa sesuai dengan data Dukcapil, peserta didik dapat mengajukan perbaikan data individu orang tua/wali dan titik koordinat. Jika NPSN tidak sesuai dengan data Dapodik dan/atau tanggal lahir dan/atau NIK siswa tidak sesuai dengan data Dukcapil, peserta didik tidak dapat mengajukan perbaikan data individu orang tua/wali dan titik koordinat. Peserta didik harus memastikan kebenaran data di Dukcapil dimana dokumen kependudukan (kartu keluarga) diterbitkan.

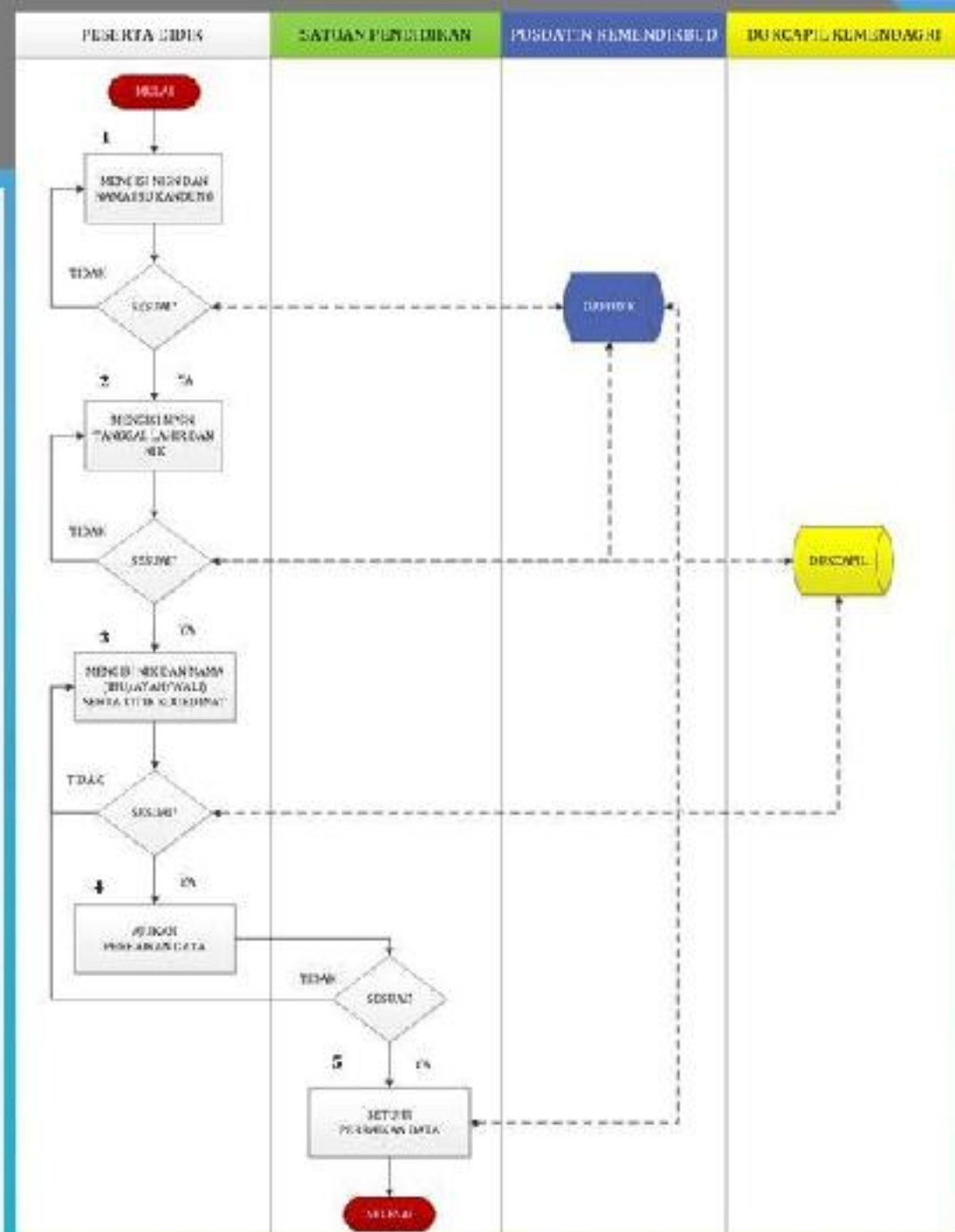

# ALUR PEMBARUAN DATA NIK MELALUI ARSIP NISN

- Isikan NIK dan nama ibu/ayah/wali sesuai dengan data kependudukan (Kartu Keluarga). Jika NIK dan nama ibu/ayah/wali sesuai dengan data Dukcapil, peserta didik dapat mengajukan perbaikan data individu orang tua/wali dan titik koordinat. Jika NIK dan nama ibu/ayah/wali tidak sesuai dengan data Dukcapil, peserta didik tidak dapat mengajukan perbaikan data individu orang tua/wali dan titik koordinat. Peserta didik harus memastikan kebenaran data di Dukcapil dimana dokumen kependudukan (kartu keluarga) diterbitkan.
- Peserta didik mengajukan perbaikan data.
- Satuan pendidikan menyetujui/menolak pengajuan perbaikan data individu peserta didik.

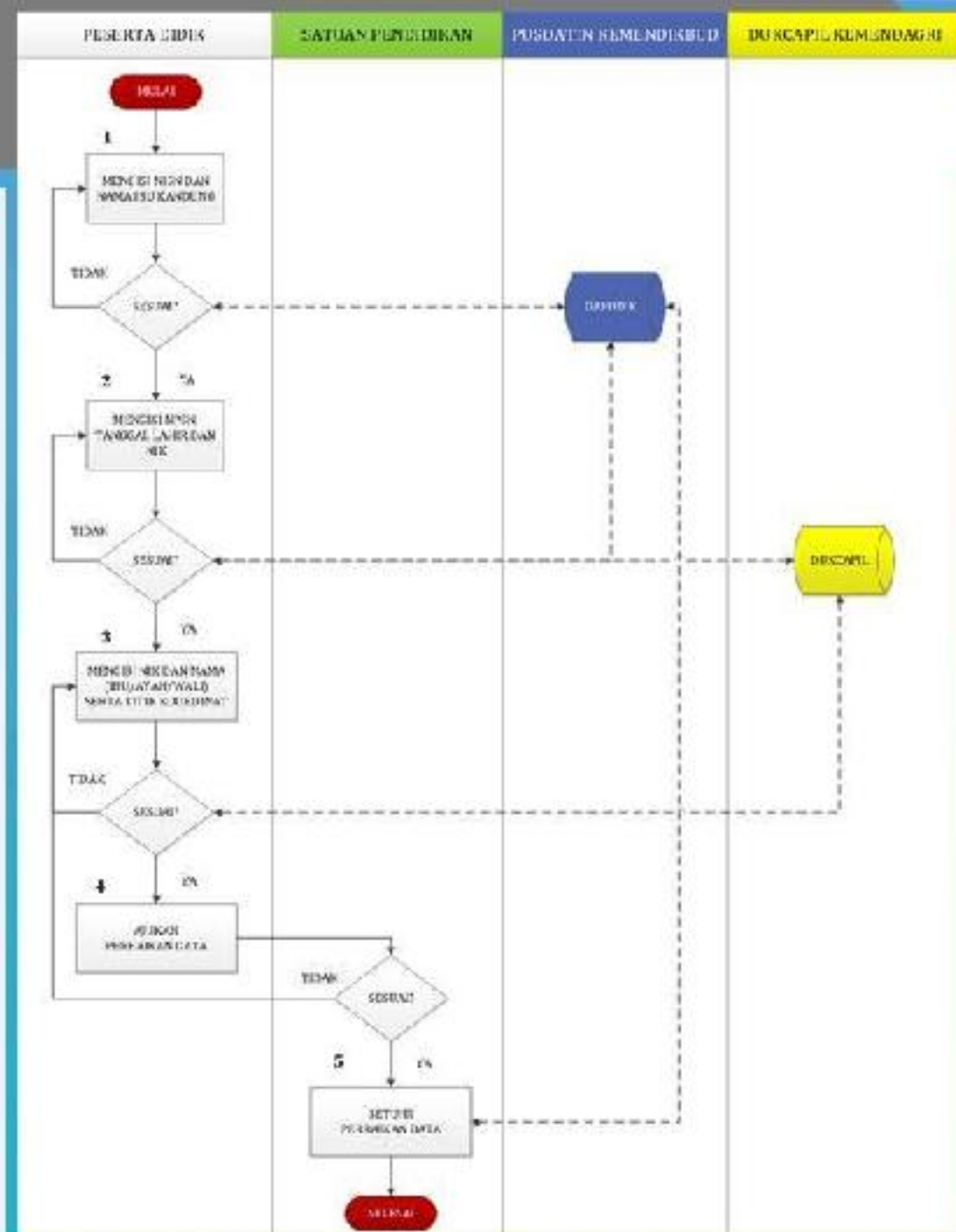

# TAHAPAN PENYELESAIAN RESIDU NIK MELALUI ARSIP NISN

<https://vervalpd.data.kemdikbud.go.id>

Tahapan penyelesaian residu NIK melalui ArsipNISN:

1. Lakukan pemeriksaan daftar peserta didik yang teridentifikasi masuk dalam kategori residu NIK di VervalPD.
2. Lakukan pemeriksaan data peserta didik pada profil siswa, cermati isian NIK dan tanggal lahir peserta didik.  
Apakah isian NIK peserta didik sesuai dengan formula penulisan NIK yang sudah ditentukan? Kemungkinan data peserta didik masuk dalam residu NIK karena isian NIK tidak sesuai formula penulisan NIK. NIK yang tersimpan pada Data Induk Kependudukan Ditjen Dukcapil Kemendagri dianggap NIK yang paling benar walaupun tidak sesuai dengan formula penulisan NIK.
3. Pastikan NIK dan data master peserta didik (nama, tempat lahir, tanggal lahir, dan jenis kelamin) pada dokumen kependudukan sesuai dengan data induk kependudukan Ditjen Dukcapil Kemendagri. Pemeriksaan kesesuaian data pada dokumen kependudukan dengan data induk kependudukan Ditjen Dukcapil Kemendagri dapat dilakukan melalui pesan whatsapp ke *contact center* Ditjen Dukcapil Kemendagri melalui nomor 0811-8005-373.
4. Lakukan pembaruan NIK peserta didik melalui aplikasi Arsip NISN jika data pada dokumen kependudukan sudah dipastikan sesuai dengan data induk kependudukan Ditjen Dukcapil Kemendagri.
5. Periksa status pengajuan pembaruan data pada Tabel Pengajuan Perbaikan.

# PEMERIKSAAN RESIDU NIK DI VERVALPD

<https://vervalpd.data.kemdikbud.go.id>

Tahap 1

## Kategori Residu NIK:

1. NIK Kosong (tidak disikan pada saat perekaman data di Dapodik);
2. NIK tidak sesuai format, dan
3. NIK belum padan Dukcapil (**Dukcapil** yang dimaksud adalah **Ditjen Dukcapil**, Kemendagri).

# PEMERIKSAAN DATA PESERTA DIDIK PADA PROFIL SISWA NIK BELUM PADAN DUKCAPIL

Tahap 2

NISN	NIK	NAMA	BONDEL/SEKOLAH	MSM	NAMA	TEMPAT LAHIR	TANGGAL LAHIR	IDU KANDUNG	NIK
			✓	✓	✓	✓	✓	✓	✗
		Putra	✓	✓	✓	✓	✓	✓	✗
			✓	✓	✓	✓	✓	✓	✗
			✓	✓	✓	✓	✓	✓	✗

NIK tidak sesuai format.

Profil Siswa

**Cermati kesesuaian isian NIK dan Tanggal Lahir**

Data Atribut    Rekam Didik

**IDENTITAS**

NIK: 131040002

Jenis Kelamin

Tempat Lahir

**Tanggal Lahir** 13 November 2004

Ibu Kandung

**REGISTRASI**

Format penulisan NIK sebanyak 16, isian NIK pada Dapodik hanya 15 digit xxxxxx131040002, NIK sesuai Ditjen Dukcapil, Kemendagri xxxx1311040002.

Penyebab NIK belum padan Dukcapil:

1. Isian **NIK tidak ditemukan** di data induk kependudukan Ditjen Dukcapil, Kemendagri.
2. Penulisan **NIK salah (tidak sesuai format)**.

# HASIL PEMERIKSAAN DATA DI DITJEN DUKCAPIL KEMENDARGRI

HANYA DAPAT DILAKUKAN DI PUSDATIN KEMENDIKBUDRISTEK

Tahap 3

NIK	1311040002	1311040002
Nama	Putra	Sesuai (95)
Tempat Lahir		Sesuai (100)
Tanggal Lahir	13-11-2004	Sesuai
Jenis Kelamin		Sesuai
Nama Ibu Kandung		Sesuai (87)

Data peserta didik atas nama Putra masuk dalam residu NIK disebabkan:

**NIK** yang diisikan pada aplikasi Dapodik tidak sesuai dengan format penulisan NIK Ditjen Dukcapil Kemendagri, dimana format penulisan NIK 16 digit. Hasil pencarian NIK setelah format penulisan NIK disesuaikan menunjukkan bahwa NIK dan variable master yang diisikan di Dapodik padan Ditjen Dukcapil Kemendagri.

Keterangan:

 **Data Master Peserta Didik sesuai** dengan

**Data Induk Kependudukan**

**Ditjen Dukcapil, Kemendagri.**

 **Data Master Peserta Didik tidak sesuai**

**dengan Data Induk Kependudukan**

**Ditjen Dukcapil, Kemendagri.**

# PEMERIKSAAN DATA INDUK KEPENDUDUKAN SECARA MANDIRI KE *CONTACT CENTER* DITJEN DUKCAPIL KEMENDAGRI

Tahap 3

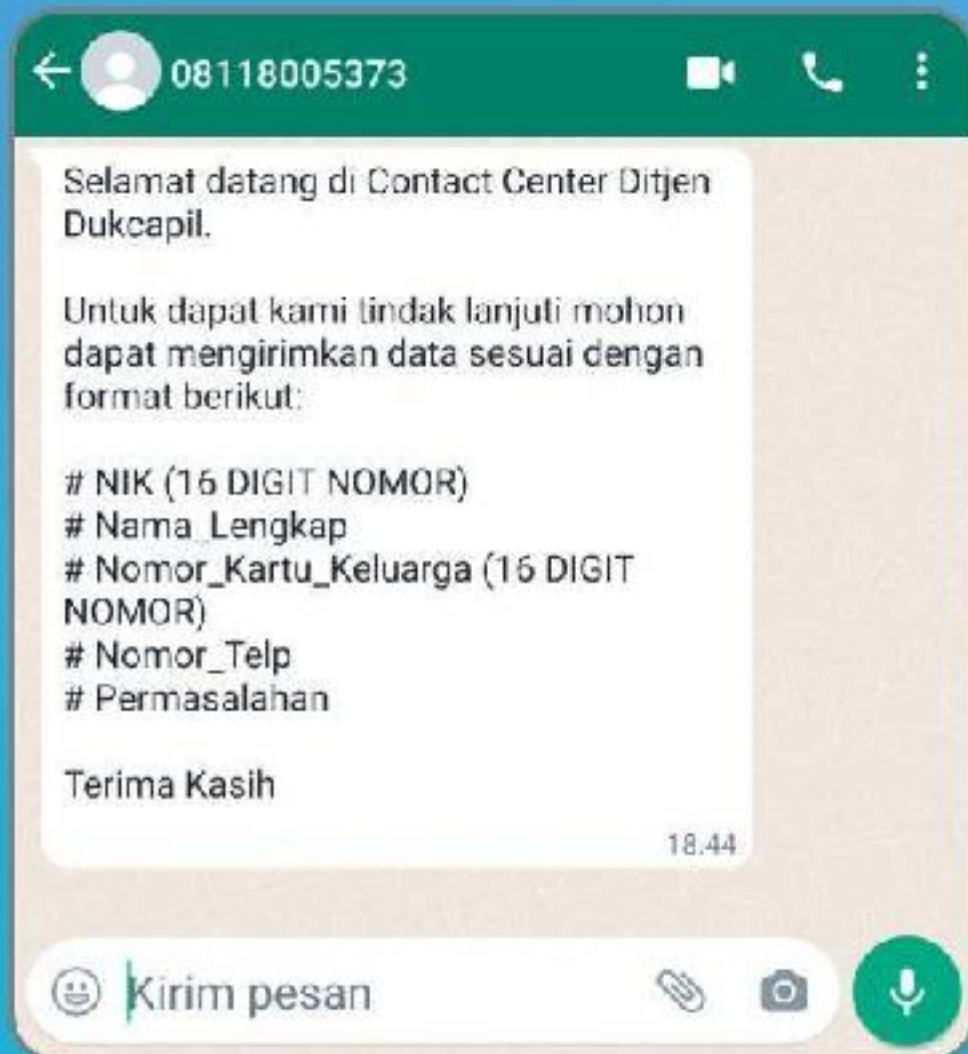

Pemeriksaan validitas **NIK** melalui pesan **Whatsapp** ke call center Ditjen Dukcapil Kemendagri dilakukan dengan mengirimkan data :

- #**NIK**
- #**Nama\_Lengkap**
- #**Nomor\_Kartu\_Keluarga**
- #**Nomor\_Telp**
- #**Permasalahan**

ke nomor **0811-8005-373**.

## Pencarian NISN

Masukkan NISN

Masukkan Nama Ibu Kandung

saya bukan robot

🔍 Cari Data

### Pengantar

1. Pengertian Nomor Induk Siswa Nasional adalah, kode pengenal identitas siswa yang bersifat unik, standar dan berlaku sepanjang masa yang dapat membedakan satu siswa dengan siswa lainnya di seluruh sekolah Indonesia dan Sekolah Indonesia di Luar Negeri; Nomor Induk Siswa Nasional (NISN) diberikan kepada setiap peserta didik yang bersekolah di satuan pendidikan yang memiliki NPSN dan terdaftar di Referensi Kemendikbud. Sistem pengelolaan NISN secara nasional oleh Pusat Data dan Statistik Pendidikan dan Kebudayaan (PDSPK) Kemendikbud yang merupakan bagian dari program Depdik (Data Pokok Pendidik dari Kementerian Pendidikan dan Kebudayaan). Hasil dari proses pemberian kode identifikasi oleh PDSPK ditampilkan secara terbuka dalam batasan tertentu melalui situs NISN (<http://nisn.data.kemdikbud.go.id/>).
2. Tujuan dan Manfaat
  - Mengidentifikasi setiap individu siswa (peserta didik) di seluruh sekolah-sekolah Indonesia secara standar, konsisten dan berkesinambungan.
  - Sebagai pusat layanan sistem pengelolaan nomor induk siswa secara online bagi Unit-unit Kerja di Kemendikbud, Dinas Pendidikan Daerah hingga Sekolah yang berskala Mandar, terpadu dan akurat berbasis Teknologi Informasi dan Komunikasi terkini.
  - Sebagai sistem pendukung program Depdik dalam pengembangan dan penerapan program-program perencanaan pendidikan, statistik pendidikan dan program pendidikan lainnya baik di tingkat pusat, provinsi, kota, kabupaten hingga sekolah, seperti Bantuan Operasional Sekolah (BOS), Ujian Nasional, PIP, SNMPTN.

### Verval Lulusan

- Untuk Verifikasi dan Validasi NISN Siswa yang sudah lulus silahkan klik disini.

### Verval Lulusan Sekolah Luar Negeri (Non SILN)

- Untuk Verifikasi dan Validasi NISN Siswa yang sudah lulus dari sekolah luar negeri (Non SILN) silahkan klik disini.

❖ Verifikasi dan Validasi Data Individu Peserta Didik dapat diakses melalui laman <https://nisn.data.kemdikbud.go.id>

❖ Dalam mengakses aplikasi Verifikasi dan Validasi Data Individu Peserta Didik, dilakukan dalam 2 (dua) tahapan, yaitu:

1. Mengisikan kombinasi variabel NISN dan nama ibu kandung dari peserta didik; dan
2. Mengisikan kombinasi variabel NPSN, tanggal lahir dan NIK dari peserta didik.

# LAMAN DAN HAK AKSES VERVAL DATA INDIVIDU PESERTA DIDIK

Tahap 4

<https://nisn.data.kemdikbud.go.id>

## Pencarian NISN

Masukkan NISN

NISN

1

Masukkan Nama Ibu Kandung

Nama Ibu Kandung

2

Saya bukan robot

3

Cari Data

4

**NISN** 🔍 Beranda 📄 Pencarian Nama

Kementerian Pendidikan dan Kebudayaan

**Hasil Pencarian NISN :** [REDACTED]

**Informasi Siswa**

NISN	:	[REDACTED]	5
Nama	:	[REDACTED]	6
Tanggal Lahir	:	[REDACTED]	6
Jenis Kelamin	:	Pemempuan	
Daftar NIK	:	NIK di Sekolah	

PLS BAHU SEKRETARAT JENDERAL KEMENDIKBUD  
Tanggal Pencarian: 15 Februari 2021 13:23:55

PLS BAHU SEKRETARAT JENDERAL KEMENDIKBUD  
Tanggal Pencarian: 15 Februari 2021 13:23:55

**Verifikasi Data Identitas Siswa**  
Nomor Pokok Sekolah Nasional (NPSN) dan Tanggal Lahir siswa ini untuk melakukan Verifikasi Data Pokok Siswa yang tercatat dalam Sistem Pendidikan CAPSIK DBIS.

Formulir Pokok Sekolah Nasional (NPSN)

Nomor Pokok Sekolah Nasional

Tanggal Lahir Peserta Didik

Tanggal Lahir

**Nomor Induk Kependudukan**  
Isiakan matriks NIK Peserta Didik yang tercatat di data kependudukan dan Daftar Sipil (Dukcapil).

NIK Dukcapil

Nomor Induk Kependudukan

Saya bukan robot

Cari Data

Lihat Data

Kementerian Pendidikan dan Kebudayaan

© PLS BAHU SEKRETARAT JENDERAL KEMENDIKBUD 2021. All Rights Reserved

1. Isikan NISN siswa.
2. Isikan nama ibu kandung siswa.
3. Centang pada kotak captcha.
4. Pilih tombol Cari Data.
5. Isikan NPSN siswa.
6. Isikan tanggal lahir siswa sesuai dengan tanggal lahir pada data Dukcapil Kemendagri.
7. Isikan NIK siswa sesuai dengan

8. Centang pada kotak Captcha.
9. Pilih tombol Lihat Data.

❖ Tanggal lahir dan NIK yang diisikan harus sesuai dengan tanggal lahir dan NIK yang tercatat pada Data Dukcapil Kemendagri. Tanggal lahir dan NIK yang diisikan dipadankan dengan data Dukcapil Kemendagri.

## Verifikasi Data Peserta Didik

(Data akan dipadankan dengan Data Kependudukan dan Catatan Sipil)

**A** **Profil**  
Klik disini untuk melihat Profil Peserta Didik

### B Data Identitas (Sumber DAPODIK/EMIS)

NIK  
  
 NIK/Berkas di DUK/CAPIL

Nama  
  
 Nama sesuai Dikcapil

Tempat Lahir  
  
 Tempat Lahir sesuai Dikcapil

Tanggal Lahir  
  
 Tanggal Lahir sesuai Dikcapil

Jenis Kelamin  
 Laki-laki  Perempuan  
 Jenis kelamin sesuai Dikcapil

### C Data Orang Tua/Wali

NIK Ibu

Nama Ibu

NIK Ayah

Nama Ayah

Silahkan centang disini jika Ayah sudah meninggal

NIK Wali

Nama Wali

### D Lokasi Tempat Tinggal

Lintang (Longitude)     Bujur (Latitude)

Note: Silahkan klik peta untuk melakukan perbaikan data koordinat lokasi tempat tinggal.

! Restoransi yang dimaksudkan sesuai dengan data Kependudukan. Silahkan berkoordinasi dengan Dinas DUK/CAPIL, setempat jika ada ketidaksesuaian data.

Klik disini untuk validasi data

## F Daftar Pengajuan Perbaikan (Data akan disetujui oleh Sekolah Bersangkutan)

Tanggal Pengajuan	Persetujuan	Keterangan	NIK	Nama	Tempat Lahir	Tanggal Lahir	Jenis Kelamin	NIK Ibu	Nama Ibu Karang	NIK Ayah	Nama Ayah	NIK Wali	Nama Wali

### A. Profil

Tombol profil akan mengarahkan pada halaman profil dari peserta didik.

### B. Data Identitas Peserta Didik

Data identitas peserta didik menyajikan data peserta didik meliputi: NIK, nama, tempat lahir, tanggal lahir dan jenis kelamin.

### C. Data Orang Tua/Wali

Data orang tua/wali menyajikan data: NIK ibu, nama ibu, NIK ayah, nama ayah, NIK wali dan nama wali.

### D. Data Lokasi Tempat Tinggal Siswa

Data lokasi tempat tinggal siswa menyajikan titik koordinat tempat tinggal siswa.

### E. Tombol Pengajuan Perbaikan Data

Tombol pengajuan perbaikan data digunakan untuk mengajukan perbaikan data.

# A. PROFIL PESERTA DIDIK

Tahap 4

## Verifikasi Data Peserta Didik

(Data akan dipadankan dengan Data Kependudukan dan Catatan Sipil)

A

Profil

Klik disini untuk melihat Profil Peserta Didik

1

2

Hasil Pencarian NISN : [redacted]

i

### Informasi Siswa

NISN : [redacted] b

Nama : [redacted] c

Tempat Lahir : [redacted] d

Tanggal Lahir : [redacted] e

Jenis Kelamin : L f

Status Aktif : Aktif di Sekolah g

PUSDATIN SEKRETARIAT JENDERAL KEMENDIKBUD

Tanggal Pencarian : 08 Februari 2021 10:52:31

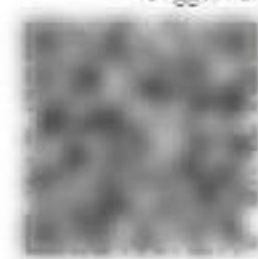

h

3

Close

Profil Peserta Didik dapat dilihat dengan:

1. Pilih tombol Profil.
2. Halaman Profil Peserta Didik, menyajikan data:
  - a. NISN yang dicari.
  - b. NISN hasil pencarian.
  - c. Nama peserta didik pemilik NISN sesuai data Arsip NISN.
  - d. Tempat lahir peserta didik pemilik NISN.
  - e. Tanggal lahir peserta didik pemilik NISN.
  - f. Jenis kelamin peserta didik pemilik NISN.
  - g. Status keaktifan peserta didik pemilik NISN di satuan pendidikan.
  - h. QRCode data pemilik NISN pada Arsip NISN.
3. Pilih tombol Close untuk kembali ke halaman utama.

## B. DATA IDENTITAS PESERTA DIDIK

Tahap 4

Data Identitas (Sumber DAPODIK/EMIS)

B

NIK

a

✓ NIK ditemukan

Nama

b

✓ Nama sesuai Dukcapil

Tempat Lahir

c

✓ Tempat Lahir sesuai Dukcapil

Tanggal Lahir

d

✓ Tanggal Lahir sesuai Dukcapil

Jenis Kelamin

Laki-laki  Perempuan

e

✓ Jenis Kelamin sesuai Dukcapil

- NIK peserta didik disajikan dengan informasi bahwa NIK tersebut ditemukan (NIK sudah sesuai dengan NIK yang tercatat pada database Kependudukan di Dukcapil Kemendagri).
- Nama peserta didik disajikan dengan informasi bahwa nama sesuai Dukcapil (nama yang diisikan dipadankan dengan nama pada data NIK database Kependudukan di Dukcapil Kemendagri).
- Tempat lahir peserta didik disajikan dengan informasi bahwa tempat lahir sesuai Dukcapil (tempat lahir yang diisikan dipadankan dengan tempat lahir pada data NIK database Kependudukan di Dukcapil Kemendagri).
- Tanggal lahir peserta didik disajikan dengan informasi bahwa tanggal lahir sesuai Dukcapil (tanggal lahir yang diisikan dipadankan dengan tanggal lahir pada data NIK database Kependudukan di Dukcapil Kemendagri).
- Jenis kelamin peserta didik disajikan dengan informasi bahwa jenis kelamin sesuai Dukcapil (jenis kelamin yang diisikan dipadankan dengan jenis kelamin pada data NIK database Kependudukan di Dukcapil Kemendagri).

## C. DATA ORANG TUA/WALI

Tahap 4

### Data Orang Tua/Wali

NIK Ibu

Nama Ibu

NIK Ayah

Nama Ayah

Silahkan centang disini jika Ayah sudah **meninggal**.

NIK Wali

Nama Wali

- Isikan NIK Ibu sesuai dengan NIK yang tertulis pada Kartu Keluarga.
- Isikan Nama Ibu sesuai dengan nama ibu yang tertulis pada Kartu Keluarga.
- Isikan NIK Ayah sesuai dengan NIK yang tertulis pada Kartu Keluarga.
- Isikan Nama Ayah sesuai dengan nama ayah yang tertulis pada Kartu Keluarga.
- Centang pernyataan jika Ayah peserta didik sudah meninggal (tidak mengisikan data Ayah).
- Isikan NIK Wali sesuai dengan NIK yang tertulis pada Kartu Keluarga.
- Isikan Nama Wali sesuai dengan nama wali yang tertulis pada Kartu Keluarga.

- ❖ NIK dan nama yang diisikan pada bagian Data Orang Tua/Wali akan dipadankan dengan NIK dan nama pada database Kependudukan di Dukcapil Kemendagri (Dukcapil Pusat).
- ❖ Jika NIK dan nama yang diisikan tidak sesuai, pemilik data harus memastikan kebenaran data di Dukcapil Wilayah dimana kartu keluarga diterbitkan.

## D. DATA LOKASI TEMPAT TINGGAL SISWA

Tahap 4

**Lokasi Tempat Tinggal**

Ngablak, Kec. Ngablak, Kab. Magelang, Prov. Jawa Tengah

**PETA**

Peta Jalan  
 Peta Satelit

Lintang (Longitude)      Bujur (Latitude)

Note : Silahkan klik di peta (📍) untuk melakukan perbaikan data koordinat lokasi tempat tinggal.

- Location Search merupakan fitur untuk melakukan pencarian lokasi.
- Titik koordinat menyajikan lokasi dimana peserta didik tinggal.
- Peta menyajikan pilihan peta jalan atau peta satelit.
- View fullscreen merupakan fitur untuk menyajikan tampilan peta sesuai ukuran layar monitor.
- Zoom in merupakan fitur untuk memperbesar tampilan peta.
- Zoom out merupakan fitur untuk memperkecil tampilan peta.
- Lintang/Longitude menyajikan informasi titik lintang/longitude tempat tinggal siswa.
- Bujur/Latitude menyajikan informasi titik bujur/latitude tempat tinggal siswa.

- ❖ Pengajuan perbaikan data lokasi tempat tinggal siswa dilakukan dengan memilih titik yang sesuai pada peta (kolom lintang dan bujur akan terisi sesuai dengan titik lintang dan bujur yang dipilih).
- ❖ Titik koordinat lokasi tempat tinggal siswa mengacu pada domisili yang tertulis pada kartu keluarga.

# E. PENGAJUAN PERBAIKAN DATA

Tahap 4

Pastikan data yang dimasukkan sesuai dengan data Reperodudukan. Kliklah berkoordinasi dengan Desa DUKCAPIL setempat jika ada perbedaan data.

Klik disini untuk validasi data

### Verifikasi Data Peserta Didik

(Data akan dipadankan dengan Data Reperodudukan dan Catatan Sipil)

Data telah terverifikasi dengan Dukcapil. Kliklah lakukan pengajuan perubahan data.

Data Identitas		
NIK	XXXXXXXXXX	✓ NIK ditemukan di DUKCAPIL
Nama	XXXXXXXXXX	✓ Nama sesuai Dukcapil
Tempat Lahir	XXXXXXXXXX	✓ Tempat Lahir sesuai Dukcapil
Tanggal Lahir	XXXXXXXXXX	✓ Tanggal lahir sesuai Dukcapil
Jenis Kelamin	X	✓ Jenis kelamin sesuai Dukcapil

Data Orang Tua/Wali		
NIK Ibu	XXXXXXXXXX	✓ NIK Ibu ditemukan di DUKCAPIL
Nama Ibu	XXXXXXXXXX	✓ Nama Ibu Perorang sesuai dengan NIK Ibu
NIK Ayah	XXXXXXXXXX	✓ NIK Ayah ditemukan di Dukcapil
Nama Ayah	XXXXXXXXXX	✓ Nama Ayah sesuai dengan NIK Ayah
NIK Wali		
Nama Wali		

Lokasi Tempat Tinggal

Dengan ini saya menyetujui untuk melakukan pengajuan perubahan data sesuai dengan formulir diatas.

Klik disini untuk melakukan pengajuan perubahan data.

1. Pilih tombol Klik disini untuk validasi data sehingga dilakukan validasi data yang diisikan (data identitas peserta didik dan data orang tua/wali) dengan data Dukcapil Kemendagri (Dukcapil Pusat).
2. Hasil pemadanan data yang diisikan dengan data Dukcapil Kemendagri. Jika terdapat data yang belum sesuai, dapat dilakukan perbaikan atau konfirmasi data ke Dukcapil Wilayah dimana Kartu Keluarga diterbitkan.
3. Pastikan Lokasi Tempat Tinggal peserta didik sudah sesuai dengan alamat domisili Kartu Keluarga.
4. Centang persetujuan yang menyatakan bahwa data yang diajukan sudah sesuai dengan data Dukcapil Kemendagri.
5. Pilih tombol Klik disini untuk melakukan pengajuan perubahan data sehingga pengajuan perbaikan data masuk dalam antrian pengajuan.

## F. DAFTAR PENGAJUAN PERBAIKAN DATA

Tahap 5

### Daftar Pengajuan Perbaikan (Data akan disetujui oleh Sekolah Bersangkutan) F

a Tanggal Pengajuan	b Persetujuan	c Keterangan	d NIK	Nama	Tempat Lahir	Tanggal Lahir	Jenis Kelamin	NIK Ibu	Nama Ibu Kandung	NIK Ayah	Nama Ayah	NIK Wali	Nama Wali
2021-02-15 20:02:32.937	 Dalam Proses												

- Tanggal Pengajuan menyajikan informasi waktu pengajuan perbaikan data individu peserta didik.
- Persetujuan menyajikan informasi pengajuan perbaikan data individu peserta didik dalam proses, disetujui atau ditolak.
- Keterangan menyajikan informasi mengapa perbaikan data individu peserta didik ditolak.
- Informasi data individu peserta didik, yaitu: NIK, nama, tempat lahir, tanggal lahir, jenis kelamin, NIK Ibu, nama Ibu, NIK Ayah, nama Ayah, NIK Wali dan Nama Wali.

**CONTOH PENYELESAIAN RESIDU  
NOMOR INDUK KEPENDUDUKAN  
MELALUI APLIKASI ARSIP NISN**

# CONTOH 1 PENYELESAIAN RESIDU NIK MELALUI ARSIP NISN

## PEMERIKSAAN DATA PESERTA DIDIK PADA PROFIL SISWA

Tahap 2

NISN	NIK	NAMA	ROMBEL/SEKOLAH	NISN	NAMA	TEMPAT LAHIR	TANGGAL LAHIR	IBU KANDUNG	NIK
		Jessika							
								NIK tidak sesuai format	

Profile card for student Jessica. It includes a profile picture of a person with a backpack, the name 'Jessica', and fields for 'Jenis Kelamin', 'Tempat Lahir', 'Tanggal Lahir' (29 Desember 2003), and 'Ibu Kandung'. On the right side, there are sections for 'Data Atribut' and 'Rekam Didik'.

Cermati isian **NIK** dan **Tanggal Lahir**

NIK : XXXXXX**691203**002

Tanggal Lahir : **29 Desember 2003**

NIK yang diisikan hanya 15 digit tidak sesuai dengan format penulisan NIK.

RESIDU NIK

# CONTOH 1 PENYELESAIAN RESIDU NIK MELALUI ARSIP NISN

## HASIL PEMERIKSAAN PADA DATA INDUK KEPENDUDUKAN

Tahap 3

NIK	xxxxxx6912030002	xxxxxx16312030002
Nama	Jessika	Sequal (100)
Tempat Lahir		Sequal (100)
Tanggal Lahir	20-12-2003	Sequal
Jenis Kelamin		Sequal
Nama Ibu Kandung		Sequal (100)

Isian data

Hasil pemadanan

NIK disesuaikan format dari  
xxxxxx6912030002 menjadi  
xxxxxx6912030002

Pencarian data dengan NIK yang disesuaikan format xxxxxx6912030002 didapatkan hasil yang padan dengan Data Induk Kependudukan Ditjen Dukcapil, Kemendagri. Siswa/orang tua/wali dapat melakukan perbaikan data secara mandiri melalui laman <https://nisn.data.kemdikbud.go.id>.

# CONTOH 1 PENYELESAIAN RESIDU NIK MELALUI ARSIP NISN

## PEMBARUAN DATA NIK MELALUI ARSIP NISN

Tahap 4

**Pencarian NISN**

1. Masukkan NISN

2. Masukkan Nama

3. Klik tombol pencarian

4. Cari Data

**Verifikasi Data Identitas Siswa**

Hasil Pencarian NISN : [Nama Siswa]

5. NISN

6. Nama

7. Tanggal Lahir

8. Jenis Kelamin

9. Nomor Induk Kependudukan

10. Lihat Data

**Verifikasi Data Peserta Didik**

1. Verifikasi Data Peserta Didik

2. Masukkan NISN

3. Masukkan Nama Peserta Didik

4. Masukkan Nama Ibu Kandung

5. Masukkan Nama Ayah

6. Masukkan Nama Wali

7. Masukkan Nama Keluarga

8. Masukkan Nama Sekolah

9. Masukkan Nama Kecamatan

### Catatan:

Pembaruan data NIK peserta didik melalui arsip nisn pada laman <https://nisn.data.kemdikbud.go.id> sekaligus memperbarui nama dan NIK Ibu kandung/ayah/wali dari peserta didik dimana proses pembaruan data dilakukan melalui pemadanan data dengan data induk kependudukan Ditjen Dukcapil, Kemendagri.

# CONTOH 2 PENYELESAIAN RESIDU NIK MELALUI ARSIP NISN

## PEMERIKSAAN RESIDU NIK DI VERVALPD

Tahap 1

VERIFIKASI VALIDASI

Beranda

Data

- Peserta Didik
- Residu
- Siswa Dikeluarkan

Pengelolaan

- Edit NISN
- Edit Identitas
- Pengeluaran Siswa (Tercatat Ganda)

NISN	NIK	NAMA	ROMBEL/SEKOLAH	NISN	NAMA	TEMPAT LAHIR	TANGGAL LAHIR	IBU KANDUNG	NIK
			✓	✓	✓	✓	✓	✓	✗
		Syali	✓	✓	✓	✓	✓	✓	✗
			✓	✓	✓	✓	✓	✓	✗
			✓	✓	✓	✓	✓	✓	✗
			✓	✓	✓	✓	✗	✓	✗
			✓	✓	✓	✓	✓	✓	✗
			✓	✓	✓	✓	✓	✓	✗
			✓	✓	✓	✓	✓	✓	✗
			✓	✓	✓	✓	✓	✓	✗

NIK belum padan Dukcapil

### Kategori Residu NIK:

1. NIK kosong (tidak disikan pada saat perekaman data di Dapodik);
2. NIK tidak sesuai format; dan
3. NIK belum padan Dukcapil (**Dukcapil** yang dimaksud adalah **Ditjen Dukcapil**, Kemendagri).

RESIDU NIK

# CONTOH 2 PENYELESAIAN RESIDU NIK MELALUI ARSIP NISN PEMERIKSAAN DATA PESERTA DIDIK PADA PROFIL SISWA

Tahap 2

NISN	NIK	NAMA	ROMBEL/SEKOLAH	NISN	MAMA	TEMPAT LAHIR	TANGGAL LAHIR	IBU KANDUNG	NIK
	-		✓	✓	✓	✓	✓	✓	✗
	-	Syeli	✓	✓	✓	✓	✓	NIK tidak sesuai format	✗
	-		✓	✓	✓	✓	✓	✓	✗
	-		✓	✓	✓	✓	✓	✓	✗

**Syeli**

Jenis Kelamin

Tempat Lahir

Tanggal Lahir: 07 April 2005

Ibu Kandung

**IDENTITAS**  
NIK: xxxxxx4704060003

**REGISTRASI**

**Cermati isian NIK dan Tanggal Lahir**  
NIK : xxxxxx4704060003  
Tanggal Lahir : **7 April 2005**

RESIDU NIK

# CONTOH 2 PENYELESAIAN RESIDU NIK MELALUI ARSIP NISN

## HASIL PEMERIKSAAN PADA DATA INDUK KEPENDUDUKAN

Tahap 3

NIK	xxxxxx4704050003	xxxxxx4704050003
Nama	Syeh Puan Anisa	Sesuai (100)
Tempat Lahir	Sesuai	Sesuai (100)
Tanggal Lahir	07-04-2006	Sesuai
Jenis Kelamin	Sesuai	Sesuai
Nama Ibu Kandung	Sesuai	Tidak Sesuai (E0)

Isian data

NIK disesuaikan format dari  
xxxxxx4704060003 menjadi  
xxxxxx4704050003

Pencarian data dengan NIK yang disesuaikan format xxxxxx4704050003 ditemukan data dengan variabel nama ibu kandung tidak padan dengan data induk kependudukan Ditjen Dukcapil, Kemendagri sehingga wajib dilakukan penyesuaian data terlebih dahulu antara data pada dokumen kependudukan dengan data induk kependudukan Ditjen Dukcapil, Kemendagri.

Hasil pemadanan

# CONTOH 2 PENYELESAIAN RESIDU NIK MELALUI ARSIP NISN

## PEMBARUAN DATA NIK MELALUI ARSIP NISN

Tahap 4

**Pencarian NISN**

1. Masukkan NISN

2. Masukkan Nama

3. Saya bukan robot

4. Cari Data

**Verifikasi Data Identitas Siswa**

Hasil Pencarian NISN: [NISN]

5. NISN

6. Nama

7. Tanggal Lahir

8. Nomor Induk Kependudukan

9. Lihat Data

**Verifikasi Data Peserta Didik**

Data akan diupdate ke Data Kependudukan dan Catatan Sipil

10. Nama Peserta Didik

11. Nama Orang Tua/Wali

12. NIK Orang Tua/Wali

13. NIK Ayah

14. NIK Ibu

15. Nama Ayah

16. Nama Ibu

17. Nama Wali

18. Nama Wali

### Catatan:

Pembaruan data NIK peserta didik melalui arsip nisn pada laman <https://nisn.data.kemdikbud.go.id> sekaligus memperbarui nama dan NIK Ibu kandung/ayah/wali dari peserta didik dimana proses pembaruan data dilakukan melalui pemadanan data dengan data induk kependudukan Ditjen Dukcapil, Kemendagri.

**Pusat Data dan Teknologi Informasi  
Sekretariat Jenderal  
Kementerian Pendidikan, Kebudayaan, Riset, dan Teknologi  
Jl. RE. Martadinata KM. 15.5, Cipayung, Ciputat,  
Tangerang Selatan, Banten, 15411**

**Pusat Panggilan  
177**

**Surat Elektronik  
[pengaduan@kemdikbud.go.id](mailto:pengaduan@kemdikbud.go.id)**

**Live Chat  
Konsultasi**

**Layanan Aspirasi &  
Pengaduan Online Rakyat**